

Planta Baja Vivienda tipo B

Bloque 7 viv. - A Calle del Querer

MANZANA C-2-3-F Urbanización "LAS CAMARETAS" -SORIA-

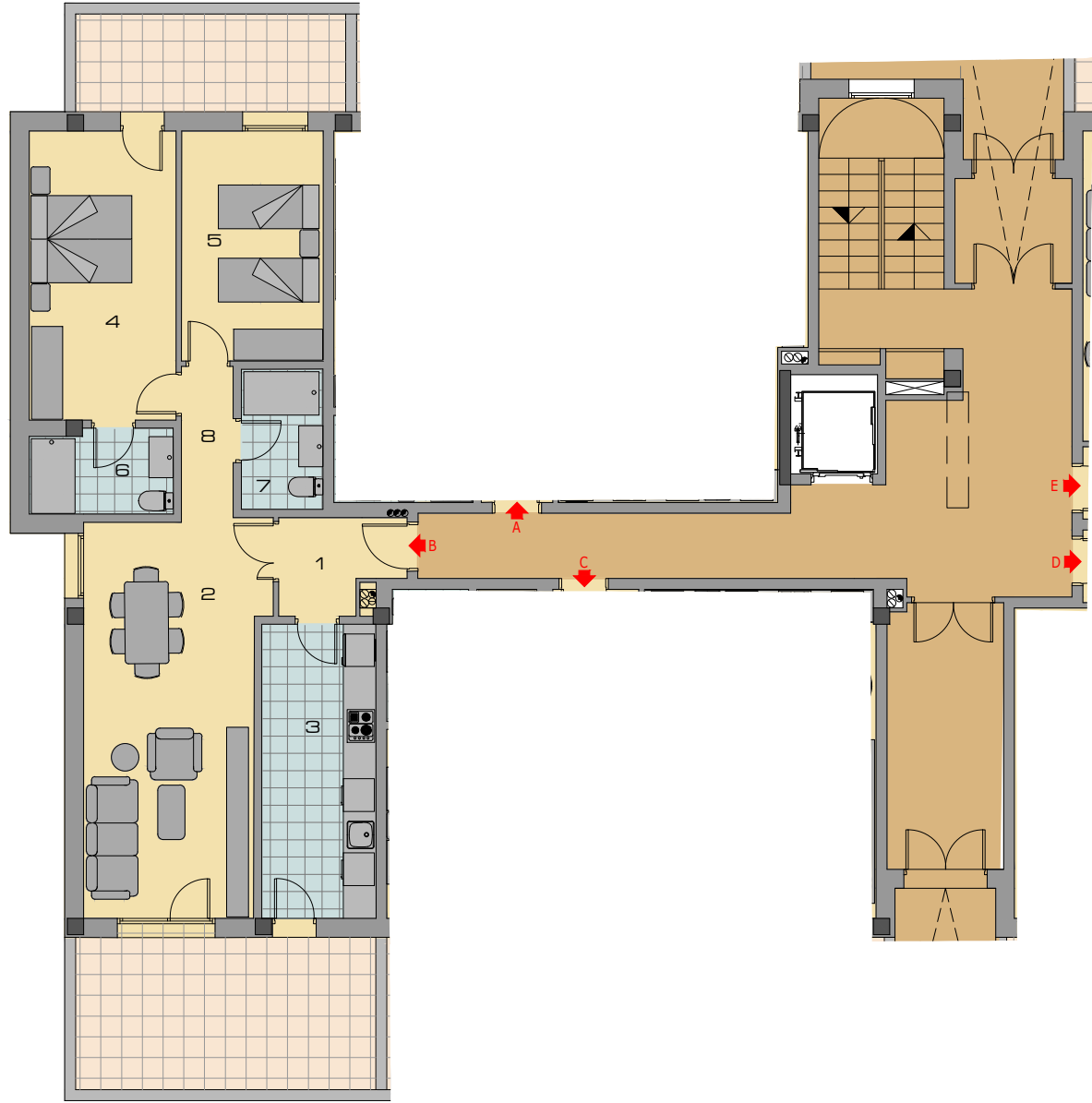

QR INFO

SECCION

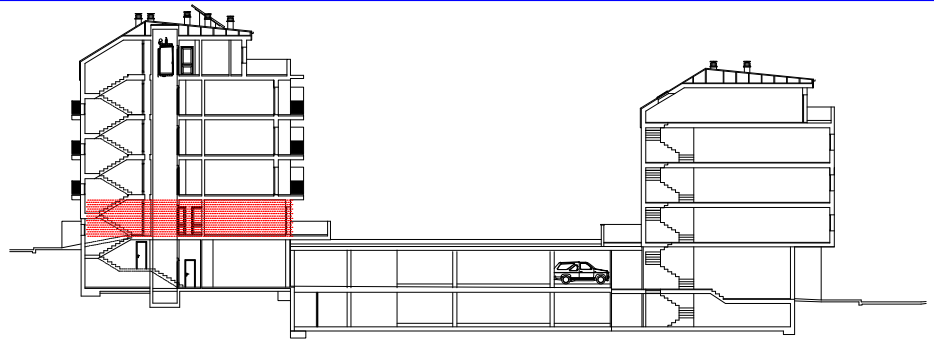

Superficie Útil	74.28 m ²
Sup. Construida	89.67 m ²

1. Vestíbulo	3.62 m ²
2. Salón-Comedor	23.49 m ²
3. Cocina	11.34 m ²
4. Dormitorio 1	14.32 m ²
5. Dormitorio 2	10.99 m ²
6. Baño 1	4.03 m ²
7. Baño 2	3.86 m ²
8. Pasillo	2.63 m ²

Superficie Terrazas	34.36 m ²
---------------------	----------------------

ENTORNO

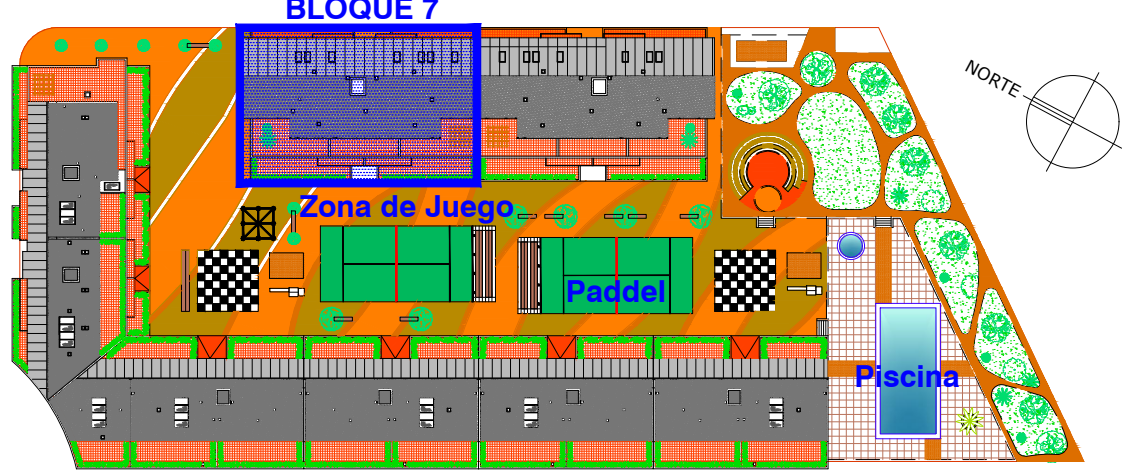

LOCALIZACIÓN EN EDIFICIO

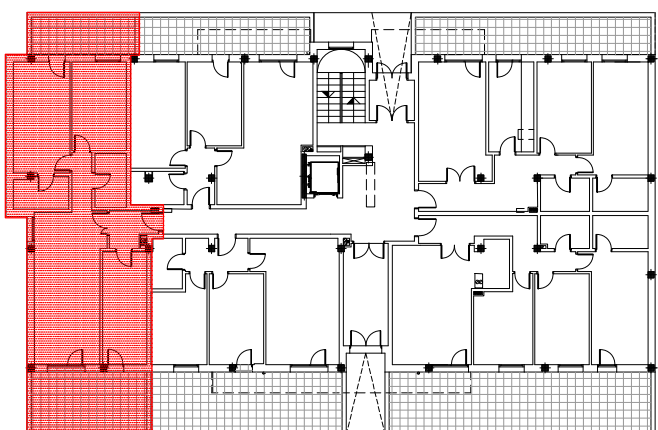

VIVIENDA B

UBICACIÓN y DOTACIONES

- 1 CENTRO COMERCIAL
- 2 KIWOKO
- 3 DECATHLON
- 4 McDONALD'S
- 5 FARMACIA y PEQUEÑO COMERCIO
- 6 CONSULTORIO SALUD
- 7 AREA DE JUEGOS Zona Verde
- 8 CENTRO CIVICO
- 9 CENTRO ESCOLAR
- 10 IGLESIA y PARROQUIA
- 11 POLIDEPORTIVO y GIMNASIO
- 12 PISCINAS
- 13 CAMPO DE FUTBOL
- 14 GUARDERIA

