

Planta Baja Vivienda tipo D

Bloque 7 viv. - A
Calle del Querer
 MANZANA C-2-3-F Urbanización "LAS CAMARETAS" -SORIA-

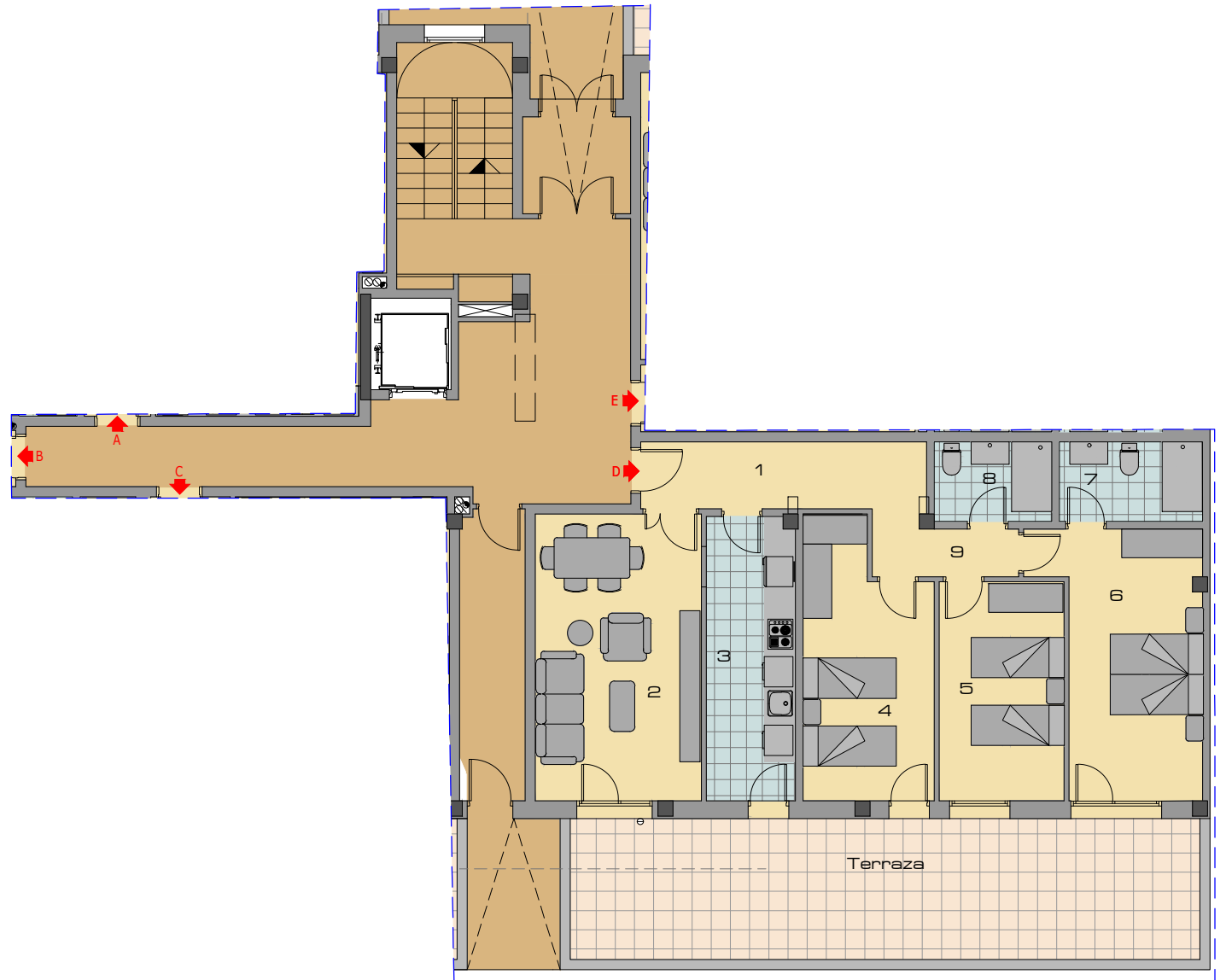

QR INFO

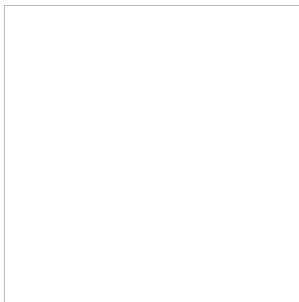

SECCION

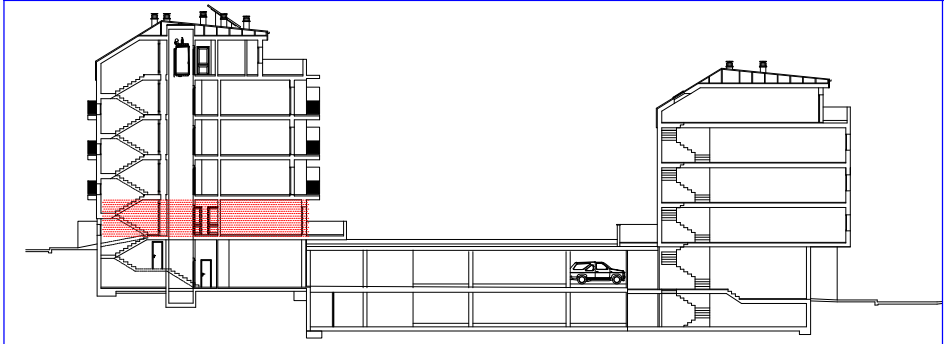

| | |
|-----------------|----------------------|
| Superficie Útil | 86.47 m ² |
| Sup. Construida | 99.33 m ² |

| | |
|--------------------|----------------------|
| 1. Vestíbulo | 6.12 m ² |
| 2. Salón-Comedor | 18.81 m ² |
| 3. Cocina | 9.85 m ² |
| 4. Dormitorio 1 | 13.04 m ² |
| 5. Dormitorio 2 | 10.79 m ² |
| 6. Dormitorio 3 | 15.10 m ² |
| 7. Baño 1 | 4.49 m ² |
| 8. Baño 2 | 3.69 m ² |
| 9. Pasillo | 4.58 m ² |
| Superficie Terraza | 34.16 m ² |

ENTORNO

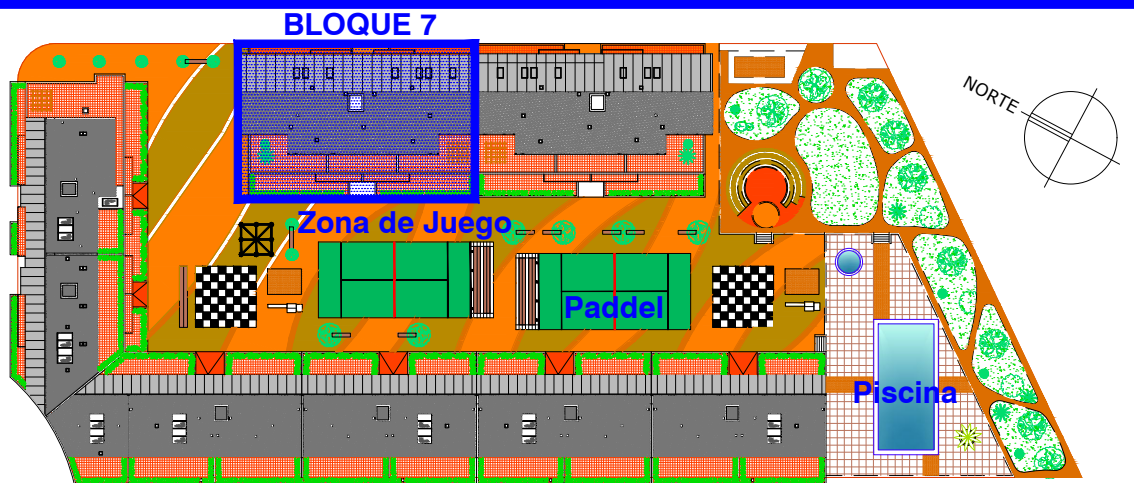

LOCALIZACIÓN EN EDIFICIO

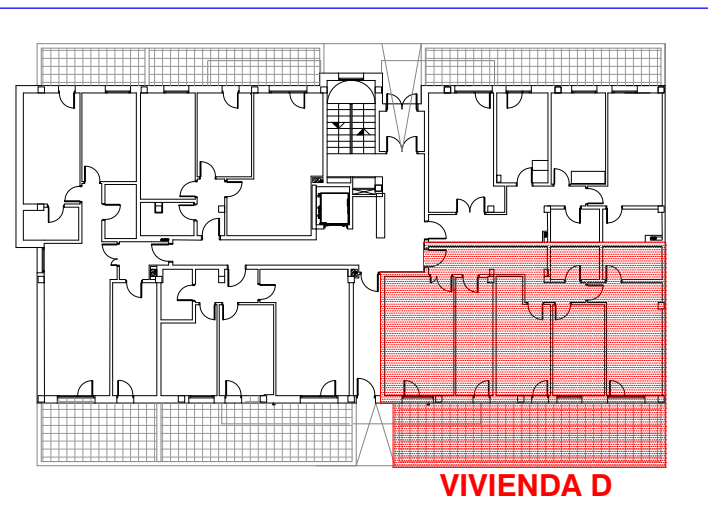

UBICACIÓN y DOTACIONES

- 1 CENTRO COMERCIAL
- 2 KIWOKO
- 3 DECATHLON
- 4 McDONALD'S
- 5 FARMACIA y PEQUEÑO COMERCIO
- 6 CONSULTORIO SALUD
- 7 AREA DE JUEGOS Zona Verde
- 8 CENTRO CIVICO
- 9 CENTRO ESCOLAR
- 10 IGLESIA y PARROQUIA
- 11 POLIDEPROTIVO y GIMNASIO
- 12 PISCINAS
- 13 CAMPO DE FUTBOL
- 14 GUARDERIA

